

Casa individuala + 7,1 ha de teren dispersat, in Pinticu

Scan

ID: 135696CV
Ultima actualizare: 11.03.2024

Cartier: Periferie
Zona:

Pret.mp: 818€
Rata lunara: 458,16 €

90.000€



Persoana de contact

Darius Salaci
Franchise Manager Bistrița

+40 363 233 770
office@blitz.ro

Contact agentie

Fix: +4 0363 233 770
Email: office@blitz.ro

Adresa:

- Mun. Bistrita, Strada Lupeni nr. 19, jud. Bistrita-Nasaud.
- Mun. Bistrita, Calea Moldovei, nr. 7, bl.7, sc A, ap.1, jud. Bistrita-Nasaud.

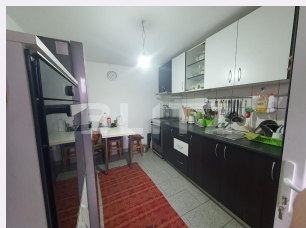

Caracteristici

Numar camere: 3
Suprafata teren: 70000.00 mp
Front stradal: 50 m
Nr bucatarii: 1
Nr bai: 1

Nr.balcoane: 0
Niveluri:
Nr.garaje: 1
Nr.locuri parcare: 1
Vechime casa: Veche

Destinatie: De locuit
Dotari: Mobilat/utilat
Tip finisaj: Finisat
Material constructie: Beton, Căramidă, Lemn
Tip acoperis: Tabla
Modalitate vanzare: Credit bancar, Cash
Disponibilitate: Azi
Alte criterii:

Descriere oferta

Casa propusă spre vânzare împreună cu 7,1 hectare de teren în zona Pinticu reprezintă o oportunitate deosebită pentru familiile care își doresc să se mute într-o locație rurală, departe de aglomerația și stresul urban. Una dintre principalele beneficii ale acestei proprietăți este spațiul generos pe care îl oferă. Cu 7,1 hectare de teren la dispoziție, noii proprietari vor avea posibilitatea de a-și crea un mediu intim și privat, perfect pentru a se bucura de natură și a se relaxa în liniște. Casa în sine, cu o suprafață construită de 110 metri pătrați, este ideală pentru o familie. Această dimensiune oferă suficient spațiu pentru a se desfășura în confort fără a fi copleșiți de dimensiunile excesive ale unei locuințe. Spațiul este bine proporționat și poate fi amenajat în conformitate cu preferințele și necesitățile familiei, oferind un echilibru perfect între confort și funcționalitate. Un alt avantaj major al acestei proprietăți este liniștea și intimitatea pe care o oferă. Situată într-o zonă rurală, departe de aglomerația și zgomotul orașului, casa și terenul înconjurător oferă o oază de calm și relaxare. Acest lucru este deosebit de important pentru familiile care doresc să se bucure de un stil de viață mai liniștit și să se distanțeze de ritmul alert al vieții urbane. În plus, zona Pinticu oferă numeroase oportunități pentru cei care apreciază activitățile în aer liber și contactul cu natura. Terenul generos al proprietății poate fi folosit pentru a crea grădini, spații de joacă pentru copii, sau chiar pentru a cultiva propria livadă sau grădină de legume. Această libertate de a explora și de a profita de resursele naturale din jurul casei este un beneficiu imens pentru orice familie care apreciază stilul de viață rural. În concluzie, casa și terenul din zona Pinticu reprezintă o investiție excelentă pentru familiile în căutare de liniște, intimitate și conexiune cu natura. Cu spațiu generos, confort și oportunități ample pentru activități în aer liber, această proprietate oferă tot ceea ce ar putea căuta o familie care dorește să se stabilească într-un mediu rural.

Ratingul ofertei

3.2

Locatie	★ ★ ☆ ☆ ☆	2.5
Raport calitate/preț	★ ★ ★ ☆ ☆	3.0
Facilitati zona	★ ★ ☆ ☆ ☆	2.5
Spatii verzi	★ ★ ★ ★ ★	5.0
Confort	★ ★ ★ ☆ ☆	3.0

Parerea Agentului

Observatii

© BLITZ. Agentie Imobiliara Bistrita.
Toate drepturile rezervate

Orar : Luni - Vineri: 09:00 - 17:30

Adresa:

- Mun. Bistrita, Strada Lupeni nr. 19, jud. Bistrita-Nasaud.

- Mun. Bistrita, Calea Moldovei, nr. 7, bl.7, sc A, ap.1, jud. Bistrita-Nasaud.

Responsabilitatea pentru corectitudinea și integralitatea informațiilor continute în ofertele agentiei apartine în exclusivitate proprietarilor sau semnatarilor contractelor de intermediere, în calitate de furnizori ai datelor respective, SC Blitz Network SA neasumându-și nici o răspundere în acest sens, inclusiv cu privire la verificarea veridicității acestor informații.