Casă de vânzare, 97 mp, zona Viișoara

ID: 211395CV
Ultima actualizare: 19.11.2026

Cartier: Viișoara
Zona:

Pret.mp: 464€
Rata lunara: 229,08 €

45.000€





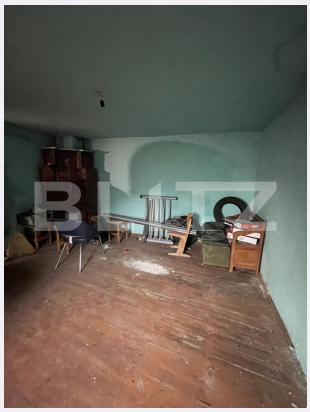

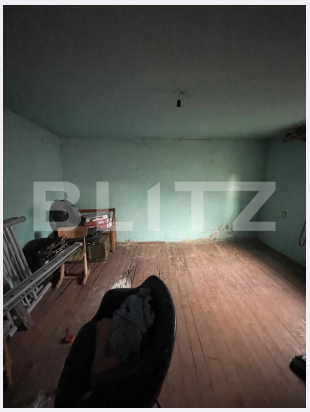

Persoana de contact

Simona Moldovan
Specialist Broker Partner

+40264333777
office@blitz.ro

Contact agentie

Fix: +40264333777
Email: office@blitz.ro
Adresa:
- Mun. Bistrita, Strada Lupeni nr. 19, jud. Bistrita-Nasaud.
- Str. Zimbrului, nr. 13,Mun.Bistrita,Bistrita-Nasaud

Caracteristici

Numar camere: 2
Suprafata teren: 147.00 mp
Front stradal: m
Nr bucatarii: 2
Nr bai: 1

Nr.balcoane: 0
Niveluri:
Nr.garaje: 0
Nr.locuri parcare: 0
Vechime casa: Veche

Destinatie:
Dotari: Nemobilat
Tip finisaj: Renovabil
Material constructie:
Tip acoperis: Tabla
Modalitate vanzare:
Disponibilitate: Azi
Alte criterii:

Descriere oferta

BLITZ vă propune spre vânzare o casă situată într-o zonă bună din Viișoara, la strada principală. Proprietatea are 97 mp utili, este dispusă pe parter și etaj și beneficiază de o curte de 147 mp. Accesul la etaj se face pe o scară exterioară, astfel că proprietatea oferă posibilitatea amenajării a două apartamente cu intrări separate, câte unul pe fiecare nivel. Este o variantă de luat în calcul pentru două familii sau pentru cei care vor să locuiască la un nivel și să îl închirieze pe celălalt. Casa necesită renovare completă, iar acoperișul a fost schimbat recent. Viitorul proprietar poate amenaja fiecare nivel în funcție de nevoile sale. Pentru mai multe detalii sau pentru a programa o vizionare, vă invit să mă contactați. Cod ofertă / ID BLITZ: P188612

Ratingul ofertei 0.0

Locatie	☆ ☆ ☆ ☆ ☆ 0.0
Raport calitate/preț	☆ ☆ ☆ ☆ ☆ 0.0
Facilitati zona	☆ ☆ ☆ ☆ ☆ 0.0
Spatii verzi	☆ ☆ ☆ ☆ ☆ 0.0
Confort	☆ ☆ ☆ ☆ ☆ 0.0

Parerea Agentului

Observatii

© BLITZ. Agentie Imobiliara Bistrița.
Toate drepturile rezervate

Orar : Luni - Vineri: 09:00 - 17:30

Adresa:
- Mun. Bistrita, Strada Lupeni nr. 19, jud. Bistrita-Nasaud.
- Str. Zimbrului, nr. 13,Mun.Bistrita,Bistrita-Nasaud

Responsabilitatea pentru corectitudinea si integralitatea informatiilor continute in ofertele agentiei apartine in exclusivitate proprietarilor sau semnatarilor contractelor de intermediere, in calitate de furnizori ai datelor respective, SC Blitz Network SA neasumandu-si nici o raspundere in acest sens, inclusiv cu privire la verificarea veridicitatii acestor informatii.