Casă modernă, situată pe Dealul Sigmirului, într-o zonă liniștită

ID: 195336CV
Ultima actualizare: 16.05.2026

Cartier: Vest
Zona:

Pret.mp: 1.460€
Rata lunara: 839,97 €

165.000€

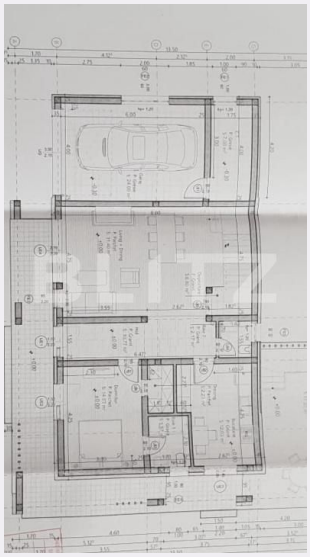

Persoana de contact

Sergiu Alb
Broker Partner

+40264333777
office@blitz.ro

Contact agentie

Fix: +40264333777
Email: office@blitz.ro
Adresa:
- Mun. Bistrita, Strada Lupeni nr. 19, jud. Bistrita-Nasaud.
- Mun.Bistrita, Calea Moldovei, nr. 7, bl.7, sc A, ap.1, jud. Bistrita-Nasaud.
- Str. Zimbrului, nr. 13,Mun.Bistrita,Bistrita-Nasaud

Caracteristici

Numar camere: 2
Suprafata teren: 900.00 mp
Front stradal: m
Nr bucatarii: 1
Nr bai: 2

Nr.balcoane: 0
Niveluri:
Nr.garaje: 0
Nr.locuri parcare: 0
Vechime casa: În construcție

Destinatie:
Dotari: Nemobilat
Tip finisaj: Semifinisat
Material constructie:
Tip acoperis: Tabla
Modalitate vanzare:
Disponibilitate: Azi
Alte criterii:

Descriere oferta

BLITZ va prezinta o casă modernă situată pe Dealul Sigmirului, într-o zonă liniștită și apreciată pentru priveliștea superbă asupra orașului. Proprietatea are o suprafață utilă de 113 mp, este dispusă pe un singur nivel și oferă confort, funcționalitate și intimitate. Locuința este compartimentată eficient, având 3 camere spațioase și luminoase, ideale pentru o familie care își dorește un cămin primitor într-un cadru relaxant. Terenul aferent are o suprafață de 9 ari, oferind suficient spațiu pentru grădină, terasă sau zonă de relaxare. Casa beneficiază de toate utilitățile și este alegerea perfectă pentru cei care caută liniște, aer curat și o panoramă deosebită, fără a renunța la accesul facil către oraș. Cod ofertă / ID BLITZ: P172266

Ratingul ofertei 0.0

Locatie	0.0
Raport calitate/preț	0.0
Facilitati zona	0.0
Spatii verzi	0.0
Confort	0.0

Parerea Agentului

Observatii

© BLITZ. Agentie Imobiliara Bistrița.
Toate drepturile rezervate

Orar : Luni - Vineri: 09:00 - 17:30

Adresa:
- Mun. Bistrita, Strada Lupeni nr. 19, jud. Bistrita-Nasaud.
- Mun.Bistrita, Calea Moldovei, nr. 7, bl.7, sc A, ap.1, jud. Bistrita-Nasaud.
- Str. Zimbrului, nr. 13,Mun.Bistrita,Bistrita-Nasaud

Responsabilitatea pentru corectitudinea si integralitatea informatiilor continute in ofertele agentiei apartine in exclusivitate proprietarilor sau semnatarilor contractelor de intermediere, in calitate de furnizori ai datelor respective, SC Blitz Network SA neasumandu-si nici o raspundere in acest sens, inclusiv cu privire la verificarea veridicitatii acestor informatii.