Apartament 3 camere, 75 mp, zona Sud-Vest

ID: 211338AI
Ultima actualizare: 18.11.2026
Cartier: Sud-Vest
Zona:
Pret.mp: 6€
Rata lunara: 2,29 €

450€

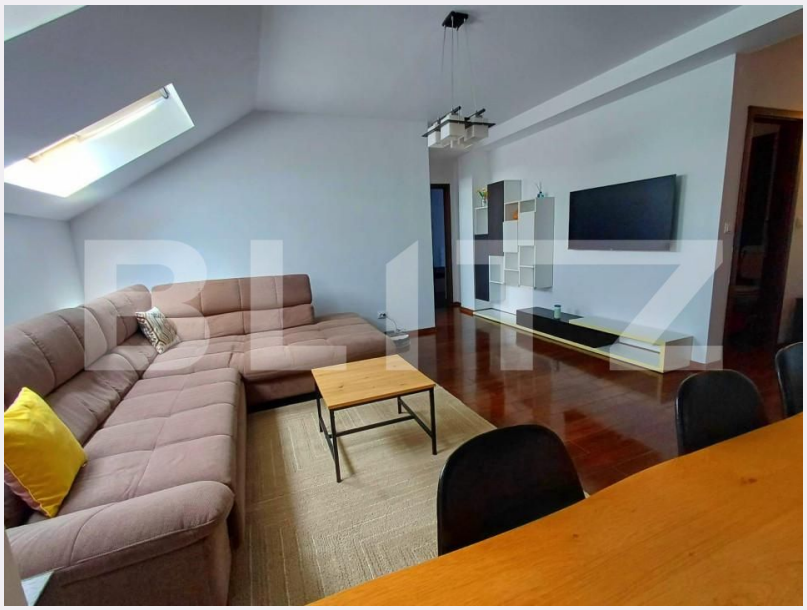

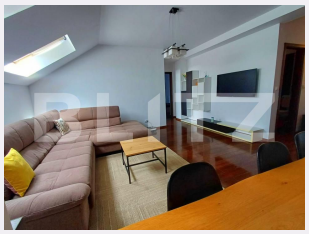

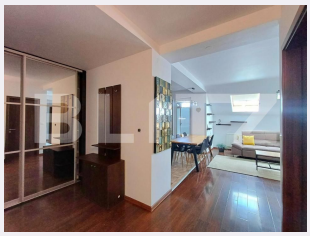



Persoana de contact

Razvan Indolean
Franchise Manager Bistrița

+40264333777
office@blitz.ro

Contact agentie

Fix: +40264333777
Email: office@blitz.ro
Adresa:
- Mun. Bistrita, Strada Lupeni nr. 19, jud. Bistrita-Nasaud.
- Str. Zimbrului, nr. 13,Mun.Bistrita,Bistrita-Nasaud

Caracteristici

Numar camere: 3
Suprafata utila: 75.00 mp
Numar bai: 1
Nr balcoane: 2
Etaj: 3 /4

Nr.locuri parcare: 1
Tip compartimentare: Semidecomandat
Vechime apartament: Nou

Tip imobil: Bloc de apartamente
Dotari: Mobilat/utilat
Tip finisaj: Finisat
Material constructie:

Descriere oferta

BLITZ vă propune un apartament modern de 75 mp utili, la etajul 3 din 4, într-un bloc nou și liniștit. Ce te așteaptă: Living open space cu bucătăria, perfect pentru serile în familie sau pentru prieteni 2 dormitoare primitoare și liniștite Hol cu dressing, ca să ai loc pentru tot Baie modernă Terasă pentru cafeaua de dimineață sau serile de vară Balcon închis, util tot anul Loc în garajul subteran, fără grija parcării și ferit de vreme rea Complet utilat: frigider • mașină de spălat vase • plită electrică • mașină de spălat rufe • aer condiționat • TV Un apartament spațios și confortabil, în care te muți doar cu bagajele. Potrivit pentru o familie, un cuplu sau colegi care vor spațiu și liniște. Cod ofertă / ID BLITZ: P188525

Ratingul ofertei 0.0

Locatie	☆ ☆ ☆ ☆ ☆ 0.0
Raport calitate/preț	☆ ☆ ☆ ☆ ☆ 0.0
Facilitati zona	☆ ☆ ☆ ☆ ☆ 0.0
Spatii verzi	☆ ☆ ☆ ☆ ☆ 0.0
Confort	☆ ☆ ☆ ☆ ☆ 0.0

Parerea Agentului

Observatii

© BLITZ. Agentie Imobiliara Bistrița.
Toate drepturile rezervate

Orar : Luni - Vineri: 09:00 - 17:30

Adresa:
- Mun. Bistrita, Strada Lupeni nr. 19, jud. Bistrita-Nasaud.
- Str. Zimbrului, nr. 13,Mun.Bistrita,Bistrita-Nasaud

Responsabilitatea pentru corectitudinea si integralitatea informatiilor continute in ofertele agentiei apartine in exclusivitate proprietarilor sau semnatarilor contractelor de intermediere, in calitate de furnizori ai datelor respective, SC Blitz Network SA neasumandu-si nici o raspundere in acest sens, inclusiv cu privire la verificarea veridicitatii acestor informatii.