Garsonieră de vânzare, 28 mp, zona Depozitelor

ID: 211157AV
Ultima actualizare: 17.11.2026

Cartier: Depozitelor
Zona:

Pret.mp: 1.375€
Rata lunara: 195,99 €

38.500€



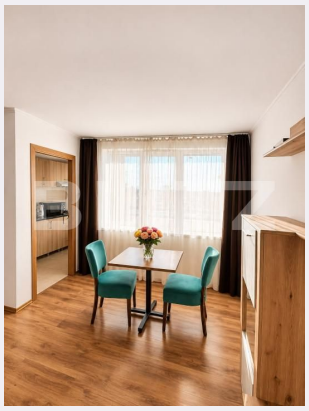





Persoana de contact

Raul Menhart
Broker Partner

+40264333777
office@blitz.ro

Contact agentie

Fix: +40264333777
Email: office@blitz.ro
Adresa:
- Mun. Baia Mare, Str. Iuliu Maniu, Nr. 14, parter, Jud. Maramures

Caracteristici

Numar camere: Garsonieră
Suprafata utila: 28.00 mp
Numar bai: 1
Nr balcoane: 1
Etaj: 4 /4

Nr.locuri parcare: 0
Tip compartimentare: Decomandat
Vechime apartament: Nou

Tip imobil: Bloc de apartamente
Dotari: Mobilat/utilat
Tip finisaj: Finisat
Material constructie:

Descriere oferta

BLITZ vă propune spre vânzare o garsonieră spațioasă și luminoasă, renovată integral, situată la etajul 4 al unui imobil izolat termic, într-o zonă cu potențial ridicat pentru închiriere. Proprietatea se remarcă printr-o compartimentare practică și funcțională, oferind o cameră generoasă, cu zonă de relaxare și dining, bucătărie separată, complet mobilată și utilată, precum și finisaje în nuanțe calde, care creează un ambient plăcut și primitor.Garsoniera se vinde complet mobilată și utilată, fiind pregătită pentru mutare imediată sau pentru introducerea în circuitul de închiriere. Un avantaj important îl reprezintă combinația dintre renovarea integrală, dotările existente și amplasarea într-o zonă favorabilă investițiilor imobiliare. O proprietate potrivită atât pentru locuință proprie, cât și pentru investitorii care își doresc un imobil pregătit pentru valorificare. Cod ofertă / ID BLITZ: P188352

Ratingul ofertei 0.0

Locatie	☆ ☆ ☆ ☆ ☆ 0.0
Raport calitate/preț	☆ ☆ ☆ ☆ ☆ 0.0
Facilitati zona	☆ ☆ ☆ ☆ ☆ 0.0
Spatii verzi	☆ ☆ ☆ ☆ ☆ 0.0
Confort	☆ ☆ ☆ ☆ ☆ 0.0

Parerea Agentului

Observatii

© BLITZ. Agentie Imobiliara Baia Mare.
Toate drepturile rezervate

Orar : Luni - Vineri: 09:00 - 17:30

Adresa:
- Mun. Baia Mare, Str. Iuliu Maniu, Nr. 14, parter, Jud. Maramures

Responsabilitatea pentru corectitudinea si integralitatea informatiilor continute in ofertele agentiei apartine in exclusivitate proprietarilor sau semnatarilor contractelor de intermediere, in calitate de furnizori ai datelor respective, SC Blitz Network SA neasumandu-si nici o raspundere in acest sens, inclusiv cu privire la verificarea veridicitatii acestor informatii.