Apartament cu 1 cameră, 26 mp, zona Decebal

ID: 211240AI
Ultima actualizare: 19.11.2026

Cartier: Decebal
Zona:

Pret.mp: 11€
Rata lunara: 1,43 €

280€



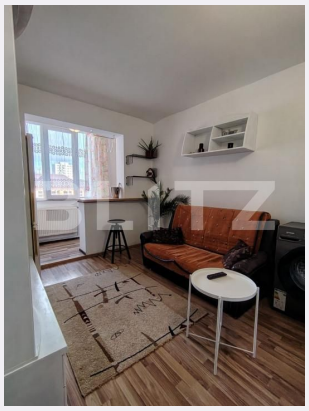





Persoana de contact

Andrei Blagoslov
Broker Partner

0360733777
office@blitz.ro

Contact agentie

Fix: +40264333777
Email: office@blitz.ro
Adresa:
- Mun. Baia Mare, Str. Iuliu Maniu, Nr. 14, parter, Jud. Maramures

Caracteristici

Numar camere: Garsonieră
Suprafata utila: 26.00 mp
Numar bai: 1
Nr balcoane: 0
Etaj: 2 /4

Nr.locuri parcare: 0
Tip compartimentare: Semidecomandat
Vechime apartament: Nou

Tip imobil: Bloc de apartamente
Dotari: Mobilat/utilat
Tip finisaj: Finisat
Material constructie:

Descriere oferta

BLITZ oferă spre închiriere apartament cochet cu 1 cameră – Zona Decebal, Baia Mare! Vă propunem spre închiriere un apartament primitor, complet mobilat și utilat, proaspăt igienizat și pregătit pentru mutare imediată! Ideal pentru cei care își doresc confort și acces rapid la punctele de interes ale orașului. Zona Decebal – Baia Mare Suprafață utilă: 26 mp Etaj 2/4 – bloc izolat termic Living cu bucătărie amenajată pe balconul închis și izolat Dormitor separat și baie Centrală termică proprie Geamuri termopan și ușă metalică Două canapele extensibile Mașină de spălat rufe nouă Aragaz, combină frigorifică, cuptor cu microunde și TV Complet mobilat și utilat Localizare avantajoasă: În apropiere de Vivo Mall, Spitalul Județean, magazine, farmacii și mijloace de transport în comun. Preț: 280 €/lună – FIX Garanție: 280 € (o lună de chirie) Pentru mai multe informații sau programarea unei vizionări, nu ezitați să ne contactați! Cod ofertă / ID BLITZ: P187928

Ratingul ofertei 0.0

Locatie	☆ ☆ ☆ ☆ ☆ 0.0
Raport calitate/preț	☆ ☆ ☆ ☆ ☆ 0.0
Facilitati zona	☆ ☆ ☆ ☆ ☆ 0.0
Spatii verzi	☆ ☆ ☆ ☆ ☆ 0.0
Confort	☆ ☆ ☆ ☆ ☆ 0.0

Parerea Agentului

Observatii

© BLITZ. Agentie Imobiliara Baia Mare.
Toate drepturile rezervate

Orar : Luni - Vineri: 09:00 - 17:30

Adresa:
- Mun. Baia Mare, Str. Iuliu Maniu, Nr. 14, parter, Jud. Maramures

Responsabilitatea pentru corectitudinea si integralitatea informatiilor continute in ofertele agentiei apartine in exclusivitate proprietarilor sau semnatarilor contractelor de intermediere, in calitate de furnizori ai datelor respective, SC Blitz Network SA neasumandu-si nici o raspundere in acest sens, inclusiv cu privire la verificarea veridicitatii acestor informatii.