Apartament 1 camera, 45 mp, zona Central

ID: 211259AI
Ultima actualizare: 24.11.2026
Cartier: Central
Zona:
Pret.mp: 9€
Rata lunara: 2,04 €

400€



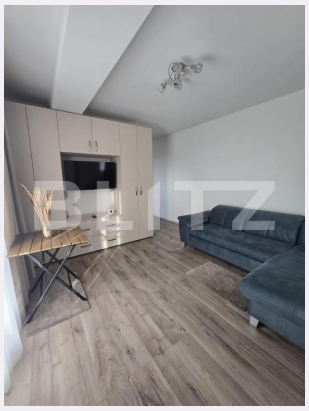





Persoana de contact

Loredana Ardelean
Broker Partner

0360733777
office@blitz.ro

Contact agentie

Fix: +40264333777
Email: office@blitz.ro
Adresa:
- Mun. Baia Mare, Str. Iuliu Maniu, Nr. 14, parter, Jud. Maramures

Caracteristici

Numar camere: Garsonieră
Suprafata utila: 45.00 mp
Numar bai: 1
Nr balcoane: 2
Etaj: 8 /8

Nr.locuri parcare: 0
Tip compartimentare: Semidecomandat
Vechime apartament: Nou

Tip imobil: Bloc de apartamente
Dotari: Mobilat/utilat
Tip finisaj: Modern/lux
Material constructie:

Descriere oferta

BLITZ vă propune spre închiriere un apartament modern, luminos și primitor, amenajat cu atenție la detalii, ideal pentru cei care își doresc confort, funcționalitate și o priveliște deosebită asupra orașului. Locuința se remarcă printr-un design contemporan, finisaje în nuanțe plăcute și spații bine organizate, care creează o atmosferă elegantă și relaxantă. Dotări și avantaje: - Living luminos, mobilat modern, cu o canapea confortabilă și televizor. - Bucătărie complet mobilată și utilată, cu mobilier realizat în nuanțe moderne, plită, cuptor electric, hotă și spațiu pentru servirea mesei. - Aer condiționat pentru un confort sporit. - Mașină de spălat rufe și spații generoase pentru depozitare. - Balcon cu vedere panoramică spectaculoasă asupra orașului și dealurilor din împrejurimi. - Ferestre ample, care oferă lumină naturală pe tot parcursul zilei. - Imobil dotat cu lift, pentru acces facil și confortabil. Unul dintre principalele atuuri ale apartamentului este priveliștea panoramică, care oferă o senzație de libertate și transformă fiecare moment petrecut acasă într-o experiență plăcută. O locuință în care confortul modern se îmbină armonios cu lumina naturală, liniștea și o priveliște care face diferența. Pentru informații suplimentare și programarea unei vizionări, vă stăm cu drag la dispoziție. Cod ofertă / ID BLITZ: P188450

Ratingul ofertei 0.0

Locatie	☆ ☆ ☆ ☆ ☆ 0.0
Raport calitate/preț	☆ ☆ ☆ ☆ ☆ 0.0
Facilitati zona	☆ ☆ ☆ ☆ ☆ 0.0
Spatii verzi	☆ ☆ ☆ ☆ ☆ 0.0
Confort	☆ ☆ ☆ ☆ ☆ 0.0

Parerea Agentului

Observatii

© BLITZ. Agentie Imobiliara Baia Mare.
Toate drepturile rezervate

Orar : Luni - Vineri: 09:00 - 17:30

Adresa:
- Mun. Baia Mare, Str. Iuliu Maniu, Nr. 14, parter, Jud. Maramures

Responsabilitatea pentru corectitudinea si integralitatea informatiilor continute in ofertele agentiei apartine in exclusivitate proprietarilor sau semnatarilor contractelor de intermediere, in calitate de furnizori ai datelor respective, SC Blitz Network SA neasumandu-si nici o raspundere in acest sens, inclusiv cu privire la verificarea veridicitatii acestor informatii.