Apartament 3 camere, 74 mp, zona Sud

ID: 210836AI
Ultima actualizare: 24.11.2026

Cartier: Sud
Zona:

Pret.mp: 14€
Rata lunara: 5,09 €

1.000€



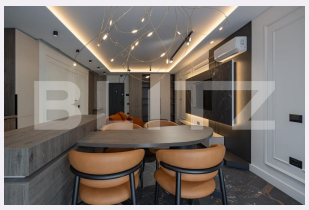



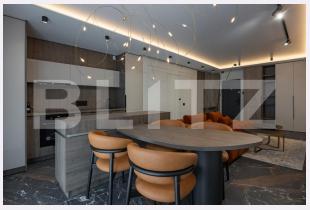

Persoana de contact

Loredana Ardelean
Broker Partner

0360733777
office@blitz.ro

Contact agentie

Fix: +40264333777
Email: office@blitz.ro
Adresa:
- Mun. Baia Mare, Str. Iuliu Maniu, Nr. 14, parter, Jud. Maramures

Caracteristici

Numar camere: 3
Suprafata utila: 74.00 mp
Numar bai: 1
Nr balcoane: 1
Etaj: 6 /8

Nr.locuri parcare: 0
Tip compartimentare: Decomandat
Vechime apartament: Nou

Tip imobil: Bloc de apartamente
Dotari: Mobilat/utilat
Tip finisaj: Modern/lux
Material constructie:

Descriere oferta

BLITZ vă prezintă spre închiriere un apartament spectaculos, amenajat într-un stil ultramodern, unde designul sofisticat, confortul și funcționalitatea se îmbină perfect. Proprietatea impresionează prin finisajele deosebite, mobilierul contemporan și dotările premium, oferind o experiență rezidențială la cele mai înalte standarde. Compartimentare și dotări: - Dormitor elegant, amenajat pentru relaxare și confort deplin. - Living rafinat, cu design modern și atmosferă primitoare. - Birou dedicat, ideal pentru activități profesionale sau lucru de acasă. - Saună privată, un adevărat răsfăț, disponibil în intimitatea propriei locuințe. - Bucătărie complet echipată, inclusiv cu veselă nouă. - Lenjerii de pat și prosoape noi, pregătite pentru viitorul chiriaș. Totul este atent ales și pregătit până la cel mai mic detaliu, astfel încât viitorul locatar să se bucure de o experiență premium, fără compromisuri. Nu este doar un apartament, ci un stil de viață. O proprietate aparte, destinată celor care apreciază exclusivitatea, bunul gust și confortul autentic. Tot ce trebuie să aduceți este bagajul personal. De restul ne-am ocupat deja! Cod ofertă / ID BLITZ: P188025

Ratingul ofertei 0.0

Locatie	☆ ☆ ☆ ☆ ☆ 0.0
Raport calitate/preț	☆ ☆ ☆ ☆ ☆ 0.0
Facilitati zona	☆ ☆ ☆ ☆ ☆ 0.0
Spatii verzi	☆ ☆ ☆ ☆ ☆ 0.0
Confort	☆ ☆ ☆ ☆ ☆ 0.0

Parerea Agentului

Observatii

© BLITZ. Agentie Imobiliara Baia Mare.
Toate drepturile rezervate

Orar : Luni - Vineri: 09:00 - 17:30

Adresa:
- Mun. Baia Mare, Str. Iuliu Maniu, Nr. 14, parter, Jud. Maramures

Responsabilitatea pentru corectitudinea si integralitatea informatiilor continute in ofertele agentiei apartine in exclusivitate proprietarilor sau semnatarilor contractelor de intermediere, in calitate de furnizori ai datelor respective, SC Blitz Network SA neasumandu-si nici o raspundere in acest sens, inclusiv cu privire la verificarea veridicitatii acestor informatii.