Apartament cu 3 camere, 70 mp, zona Republicii

ID: 210744AI
Ultima actualizare: 24.11.2026
Cartier: Republicii
Zona:
Pret.mp: 4€
Rata lunara: 1,53 €

300€





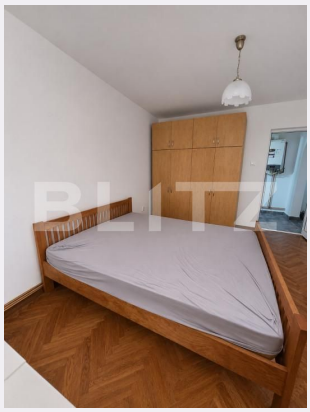



Persoana de contact

Anuca Filip
Broker Partner

0360733777
office@blitz.ro

Contact agentie

Fix: +40264333777
Email: office@blitz.ro
Adresa:
- Mun. Baia Mare, Str. Iuliu Maniu, Nr. 14, parter, Jud. Maramures

Caracteristici

Numar camere: 3
Suprafata utila: 70.00 mp
Numar bai: 1
Nr balcoane: 0
Etaj: 2 /5

Nr.locuri parcare: 0
Tip compartimentare: Decomandat
Vechime apartament: Nou

Tip imobil: Bloc de apartamente
Dotari: Mobilat/utilat
Tip finisaj: Finisat
Material constructie:

Descriere oferta

BLITZ vă propune un apartament care beneficiază de o compartimentare practică și funcțională, fiind compus dintr-un living, două dormitoare, bucătărie separată, baie și hol. Locuința este mobilată și utilată, oferind un ambient plăcut și condiții bune pentru desfășurarea activităților de zi cu zi. Un avantaj îl reprezintă flexibilitatea amenajării, una dintre camere fiind momentan nemobilată. Proprietarul este dispus să o amenajeze prin adăugarea unei canapele, în funcție de necesitățile viitorului chiriaș.Vă propunem spre închiriere un apartament cu 3 camere, decomandat, situat la etajul 2 al unui imobil. Compartimentarea decomandată oferă intimitate și acces individual către fiecare încăpere, fiind potrivită atât pentru un cuplu, cât și pentru o familie. Condiții de închiriere: Nu se acceptă persoane fumătoare. Nu se acceptă animale de companie. Nu se acceptă găzduirea persoanelor străine. Vă invităm să programați o vizionare pentru a descoperi toate avantajele acestei proprietăți! Pentru detalii suplimentare, vă stau cu drag la dispoziție. Cod ofertă / ID BLITZ: P187907

Ratingul ofertei 0.0

Locatie	☆ ☆ ☆ ☆ ☆ 0.0
Raport calitate/preț	☆ ☆ ☆ ☆ ☆ 0.0
Facilitati zona	☆ ☆ ☆ ☆ ☆ 0.0
Spatii verzi	☆ ☆ ☆ ☆ ☆ 0.0
Confort	☆ ☆ ☆ ☆ ☆ 0.0

Parerea Agentului

Observatii

© BLITZ. Agentie Imobiliara Baia Mare.
Toate drepturile rezervate

Orar : Luni - Vineri: 09:00 - 17:30

Adresa:
- Mun. Baia Mare, Str. Iuliu Maniu, Nr. 14, parter, Jud. Maramures

Responsabilitatea pentru corectitudinea si integralitatea informatiilor continute in ofertele agentiei apartine in exclusivitate proprietarilor sau semnatarilor contractelor de intermediere, in calitate de furnizori ai datelor respective, SC Blitz Network SA neasumandu-si nici o raspundere in acest sens, inclusiv cu privire la verificarea veridicitatii acestor informatii.