Apartament de închiriat, 102 mp, zona Progresul

ID: 211232AI
Ultima actualizare: 24.11.2026
Cartier: Progresul
Zona:
Pret.mp: 10€
Rata lunara: 5,09 €

1.000€



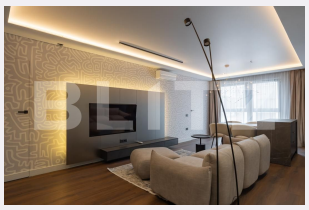



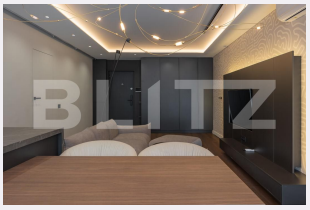

Persoana de contact

Loredana Ardelean
Broker Partner

0360733777
office@blitz.ro

Contact agentie

Fix: +40264333777
Email: office@blitz.ro
Adresa:
- Mun. Baia Mare, Str. Iuliu Maniu, Nr. 14, parter, Jud. Maramures

Caracteristici

Numar camere: 3
Suprafata utila: 102.00 mp
Numar bai: 1
Nr balcoane: 0
Etaj: 7 /8

Nr.locuri parcare: 0
Tip compartimentare: Decomandat
Vechime apartament: Nou

Tip imobil: Bloc de apartamente
Dotari: Mobilat/utilat
Tip finisaj: Finisat
Material constructie:

Descriere oferta

BLITZ vă propune o locuință care impresionează prin designul elegant, mobilierul realizat la comandă și combinația armonioasă de materiale și culori. Zona de living dispune de o bucătărie modernă, complet integrată, cu insulă și zonă de dining. Dormitorul oferă un spațiu confortabil și intim, cu pat matrimonial, mobilier modern și spații generoase de depozitare. Baia este amenajată cu finisaje deosebite, obiecte sanitare moderne și mobilier elegant. Un avantaj aparte îl reprezintă sauna proprie, care oferă un plus de confort și relaxare. Apartamentul se adresează persoanelor care își doresc o locuință modernă, cu dotări premium și un ambient rafinat. Pentru mai multe detalii și programarea unei vizionări, mă poți contacta! Cod ofertă / ID BLITZ: P188429

Ratingul ofertei 0.0

Locatie	☆ ☆ ☆ ☆ ☆ 0.0
Raport calitate/preț	☆ ☆ ☆ ☆ ☆ 0.0
Facilitati zona	☆ ☆ ☆ ☆ ☆ 0.0
Spatii verzi	☆ ☆ ☆ ☆ ☆ 0.0
Confort	☆ ☆ ☆ ☆ ☆ 0.0

Parerea Agentului

Observatii

© BLITZ. Agentie Imobiliara Baia Mare.
Toate drepturile rezervate

Orar : Luni - Vineri: 09:00 - 17:30

Adresa:
- Mun. Baia Mare, Str. Iuliu Maniu, Nr. 14, parter, Jud. Maramures

Responsabilitatea pentru corectitudinea si integralitatea informatiilor continute in ofertele agentiei apartine in exclusivitate proprietarilor sau semnatarilor contractelor de intermediere, in calitate de furnizori ai datelor respective, SC Blitz Network SA neasumandu-si nici o raspundere in acest sens, inclusiv cu privire la verificarea veridicitatii acestor informatii.