Apartament 3 camere, 98 mp, zona Progresul

ID: 211227AI
Ultima actualizare: 24.11.2026
Cartier: Progresul
Zona:
Pret.mp: 8€
Rata lunara: 3,82 €

750€





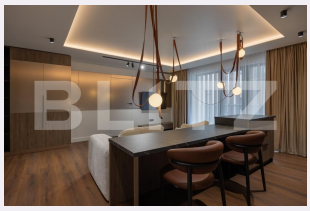



Persoana de contact

Loredana Ardelean
Broker Partner

0360733777
office@blitz.ro

Contact agentie

Fix: +40264333777
Email: office@blitz.ro
Adresa:
- Mun. Baia Mare, Str. Iuliu Maniu, Nr. 14, parter, Jud. Maramures

Caracteristici

Numar camere: 3
Suprafata utila: 98.00 mp
Numar bai: 1
Nr balcoane: 1
Etaj: 2 /8

Nr.locuri parcare: 0
Tip compartimentare: Decomandat
Vechime apartament: Nou

Tip imobil: Bloc de apartamente
Dotari: Mobilat/utilat
Tip finisaj: Finisat
Material constructie:

Descriere oferta

BLITZ vă propune spre închiriere un apartament amenajat într-un stil modern, cu un design interior atent realizat și finisaje de calitate superioară. Locuința impresionează prin combinația elegantă de nuanțe calde, lemn natural și accente închise, care oferă un ambient contemporan și rafinat. Dormitorul este amenajat cu un pat matrimonial, mobilier personalizat, spații generoase de depozitare și televizor. Dressingul cu uși din sticlă fumurie completează designul și oferă funcționalitate. Baia se remarcă prin amenajarea modernă, fiind dotată cu o cadă freestanding, zonă de duș walk-in cu paravan din sticlă și mobilier cu lavoar freestanding. Bucătăria beneficiază de mobilier realizat la comandă, cu finisaje închise și spații de depozitare integrate, păstrând aceeași linie estetică a întregului apartament. Iluminatul ambiental, finisajele atent alese și mobilierul personalizat contribuie la confortul și aspectul unitar al locuinței. O proprietate potrivită pentru persoanele care apreciază designul modern, confortul și atenția acordată detaliilor.
Cod ofertă / ID BLITZ: P188427

Ratingul ofertei 0.0

Locatie	☆ ☆ ☆ ☆ ☆ 0.0
Raport calitate/preț	☆ ☆ ☆ ☆ ☆ 0.0
Facilitati zona	☆ ☆ ☆ ☆ ☆ 0.0
Spatii verzi	☆ ☆ ☆ ☆ ☆ 0.0
Confort	☆ ☆ ☆ ☆ ☆ 0.0

Parerea Agentului

Observatii

© BLITZ. Agentie Imobiliara Baia Mare.
Toate drepturile rezervate

Orar : Luni - Vineri: 09:00 - 17:30

Adresa:
- Mun. Baia Mare, Str. Iuliu Maniu, Nr. 14, parter, Jud. Maramures

Responsabilitatea pentru corectitudinea si integralitatea informatiilor continute in ofertele agentiei apartine in exclusivitate proprietarilor sau semnatarilor contractelor de intermediere, in calitate de furnizori ai datelor respective, SC Blitz Network SA neasumandu-si nici o raspundere in acest sens, inclusiv cu privire la verificarea veridicitatii acestor informatii.