Apartament cu 2 camere, 50 mp, zona Victor Babeș

ID: 211575AI
Ultima actualizare: 24.11.2026

Cartier: Sasar
Zona:

Pret.mp: 6€
Rata lunara: 1,53 €

300€



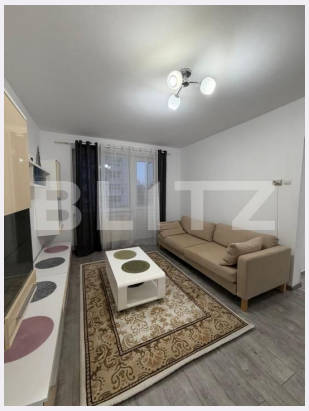

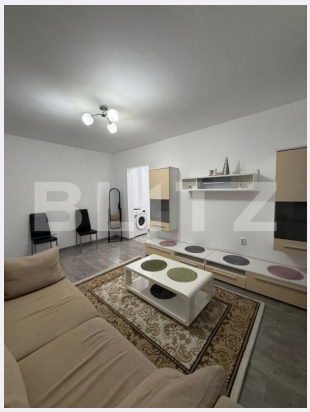



Persoana de contact

Andrei Blagoslov
Broker Partner

0360733777
office@blitz.ro

Contact agentie

Fix: +40264333777
Email: office@blitz.ro
Adresa:
- Mun. Baia Mare, Str. Iuliu Maniu, Nr. 14, parter, Jud. Maramures

Caracteristici

Numar camere: 2
Suprafata utila: 50.00 mp
Numar bai: 1
Nr balcoane: 1
Etaj: 4 /10

Nr.locuri parcare: 0
Tip compartimentare: Decomandat
Vechime apartament: Nou

Tip imobil: Bloc de apartamente
Dotari: Mobilat/utilat
Tip finisaj: Finisat
Material constructie:

Descriere oferta

BLITZ vă propune spre închiriere un apartament cu 2 camere, situat pe strada Victor Babeș, într-o zonă accesibilă a orașului Baia Mare. Apartamentul dispune de o suprafață utilă de 54 mp, fiind situat la etajul 4 al unui bloc izolat termic. Locuința este practică, bine compartimentată și dotată cu facilitățile necesare pentru un trai confortabil. Dotări și facilități: - Suprafață utilă: 54 mp - Etaj 4 - Bloc izolat termic - Mașină de spălat haine - Televizor - Internet și cablu TV - Plită pe gaz - Cuptor electric - Hotă - Frigider - Încălzire prin calorifere - Pet friendly – se acceptă animale de companie Condiții de închiriere: - Preț: 300 EUR/lună – FIX - Garanție: contravaloarea unei luni de chirie Apartamentul reprezintă o alegere potrivită pentru persoanele care își doresc o locuință spațioasă, funcțională și bine echipată, la un preț accesibil. Pentru mai multe informații sau pentru programarea unei vizionări, vă invităm să ne contactați! BLITZ Imobiliare Baia Mare Cod ofertă / ID BLITZ: P188809

Ratingul ofertei 0.0

Locatie	☆ ☆ ☆ ☆ ☆ 0.0
Raport calitate/preț	☆ ☆ ☆ ☆ ☆ 0.0
Facilitati zona	☆ ☆ ☆ ☆ ☆ 0.0
Spatii verzi	☆ ☆ ☆ ☆ ☆ 0.0
Confort	☆ ☆ ☆ ☆ ☆ 0.0

Parerea Agentului

Observatii

© BLITZ. Agentie Imobiliara Baia Mare.
Toate drepturile rezervate

Orar : Luni - Vineri: 09:00 - 17:30

Adresa:
- Mun. Baia Mare, Str. Iuliu Maniu, Nr. 14, parter, Jud. Maramures

Responsabilitatea pentru corectitudinea si integralitatea informatiilor continute in ofertele agentiei apartine in exclusivitate proprietarilor sau semnatarilor contractelor de intermediere, in calitate de furnizori ai datelor respective, SC Blitz Network SA neasumandu-si nici o raspundere in acest sens, inclusiv cu privire la verificarea veridicitatii acestor informatii.