Apartament cu 2 camere, 40 mp, zona Sasar

ID: 211446AI
Ultima actualizare: 24.11.2026
Cartier: Sasar
Zona:
Pret.mp: 8€
Rata lunara: 1,78 €

350€

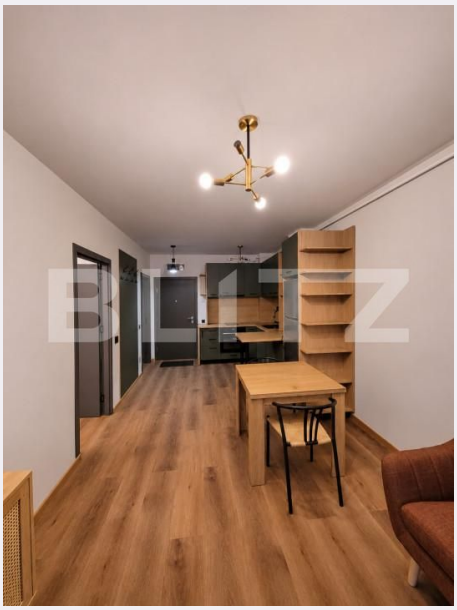

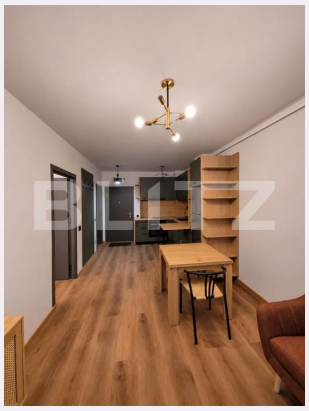

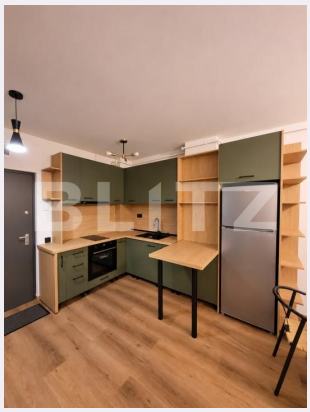



Persoana de contact

Anuca Filip
Broker Partner

0360733777
office@blitz.ro

Contact agentie

Fix: +40264333777
Email: office@blitz.ro
Adresa:
- Mun. Baia Mare, Str. Iuliu Maniu, Nr. 14, parter, Jud. Maramures

Caracteristici

Numar camere: 2
Suprafata utila: 46.00 mp
Numar bai: 1
Nr balcoane: 1
Etaj: 1 /6

Nr.locuri parcare: 0
Tip compartimentare: Decomandat
Vechime apartament: Nou

Tip imobil: Bloc de apartamente
Dotari: Mobilat/utilat
Tip finisaj: Finisat
Material constructie:

Descriere oferta

BLITZ vă propune să descoperiți un apartament deosebit, disponibil spre închiriere, aflat la prima închiriere și situat într-un bloc nou. Cu un design modern, finisaje atent alese și mobilier elegant, această locuință oferă un ambient plăcut și confortabil, pregătit să își primească primii chiriași. Apartamentul are o compartimentare decomandată și este alcătuit dintr-un living generos cu bucătărie open-space, un dormitor separat, o baie amenajată modern și un balcon. Livingul se remarcă prin amenajarea contemporană și spațiul bine organizat, iar bucătăria este complet mobilată și utilată. Dormitorul oferă intimitate și un spațiu potrivit pentru odihnă. Baia este amenajată modern, iar balconul completează locuința, oferind un spațiu suplimentar de relaxare. Printre facilitățile apartamentului se regăsesc: Încălzire în pardoseală; Centrală termică proprie; Bucătărie complet mobilată și utilată; Mașină de spălat rufe; Televizor; Baie modernă; Balcon; Mobilier și finisaje contemporane; Bloc nou; Loc de parcare privat. Prima închiriere. Dacă îți dorești o locuință nouă, amenajată cu atenție la detalii și în care să te muți fără griji, acest apartament merită văzut! Pentru informații suplimentare și programarea unei vizionări, te invităm să ne contactezi. Cod ofertă / ID BLITZ: P188666

Ratingul ofertei 0.0

Locatie	☆ ☆ ☆ ☆ ☆ 0.0
Raport calitate/preț	☆ ☆ ☆ ☆ ☆ 0.0
Facilitati zona	☆ ☆ ☆ ☆ ☆ 0.0
Spatii verzi	☆ ☆ ☆ ☆ ☆ 0.0
Confort	☆ ☆ ☆ ☆ ☆ 0.0

Parerea Agentului

Observatii

© BLITZ. Agentie Imobiliara Baia Mare.
Toate drepturile rezervate

Orar : Luni - Vineri: 09:00 - 17:30

Adresa:
- Mun. Baia Mare, Str. Iuliu Maniu, Nr. 14, parter, Jud. Maramures

Responsabilitatea pentru corectitudinea si integralitatea informatiilor continute in ofertele agentiei apartine in exclusivitate proprietarilor sau semnatarilor contractelor de intermediere, in calitate de furnizori ai datelor respective, SC Blitz Network SA neasumandu-si nici o raspundere in acest sens, inclusiv cu privire la verificarea veridicitatii acestor informatii.