Apartament 2 camere, 65 mp, zona Progresul

ID: 211233AI
Ultima actualizare: 24.11.2026

Cartier: Progresul
Zona:

Pret.mp: 9€
Rata lunara: 3,05 €

600€

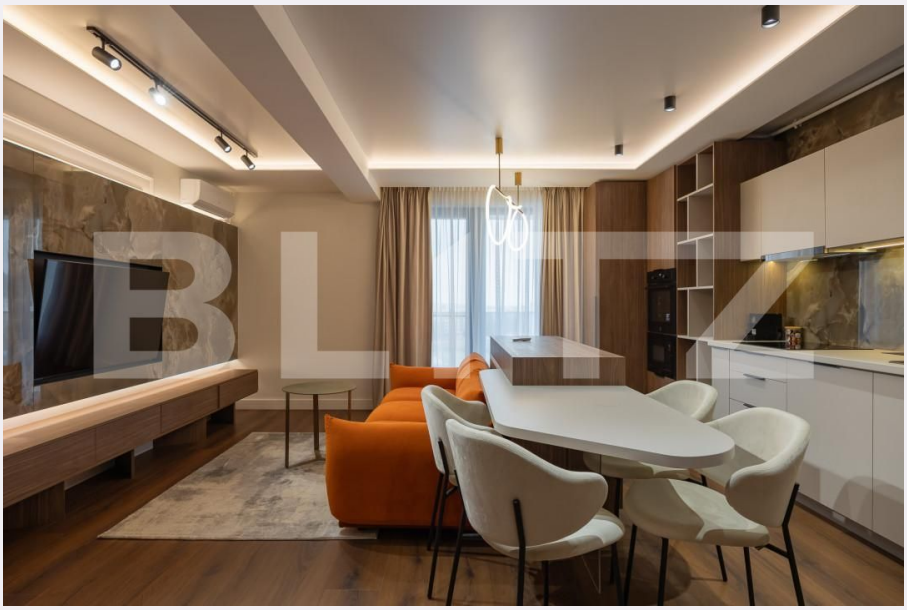

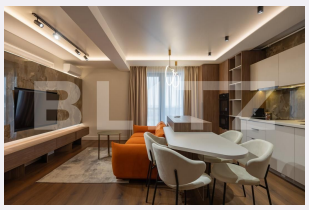

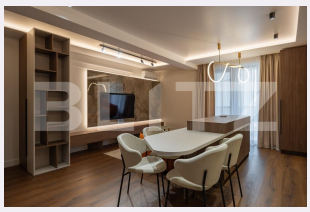

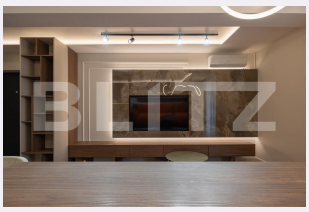

Persoana de contact

Loredana Ardelean
Broker Partner

0360733777
office@blitz.ro

Contact agentie

Fix: +40264333777
Email: office@blitz.ro
Adresa:
- Mun. Baia Mare, Str. Iuliu Maniu, Nr. 14, parter, Jud. Maramures

Caracteristici

Numar camere: 2
Suprafata utila: 65.00 mp
Numar bai: 1
Nr balcoane: 0
Etaj: 3 /8

Nr.locuri parcare: 0
Tip compartimentare: Decomandat
Vechime apartament: Nou

Tip imobil: Bloc de apartamente
Dotari: Mobilat/utilat
Tip finisaj: Finisat
Material constructie:

Descriere oferta

BLITZ vă propune o locuință ce dispune de un living spațios, amenajat în concept open-space cu bucătăria și zona de dining, un dormitor matrimonial și o baie modernă, finisată cu materiale de calitate. Apartamentul se remarcă prin mobilierul realizat la comandă, paleta cromatică elegantă, iluminatul ambiental și spațiile de depozitare atent integrate. Bucătăria este complet mobilată și utilată, iar zona de living oferă un ambient plăcut pentru relaxare. Dormitorul beneficiază de pat matrimonial, dressing generos și un design contemporan. Baia este amenajată cu finisaje deosebite, cabină de duș walk-in și mobilier modern. Proprietatea reprezintă o alegere potrivită pentru persoanele care își doresc confort, funcționalitate și un spațiu amenajat la standarde ridicate. Pentru mai multe informații și programarea unei vizionări, vă stau la dispoziție! Cod ofertă / ID BLITZ: P188428

Ratingul ofertei 0.0

Locatie	☆ ☆ ☆ ☆ ☆ 0.0
Raport calitate/preț	☆ ☆ ☆ ☆ ☆ 0.0
Facilitati zona	☆ ☆ ☆ ☆ ☆ 0.0
Spatii verzi	☆ ☆ ☆ ☆ ☆ 0.0
Confort	☆ ☆ ☆ ☆ ☆ 0.0

Parerea Agentului

Observatii

© BLITZ. Agentie Imobiliara Baia Mare.
Toate drepturile rezervate

Orar : Luni - Vineri: 09:00 - 17:30

Adresa:
- Mun. Baia Mare, Str. Iuliu Maniu, Nr. 14, parter, Jud. Maramures

Responsabilitatea pentru corectitudinea si integralitatea informatiilor continute in ofertele agentiei apartine in exclusivitate proprietarilor sau semnatarilor contractelor de intermediere, in calitate de furnizori ai datelor respective, SC Blitz Network SA neasumandu-si nici o raspundere in acest sens, inclusiv cu privire la verificarea veridicitatii acestor informatii.