Apartament 2 camere, 49 mp, zona Cugir

ID: 211066AV
Ultima actualizare: 14.11.2026

Cartier: Cugir
Zona:

Pret.mp: 898€
Rata lunara: 223,99 €

44.000€





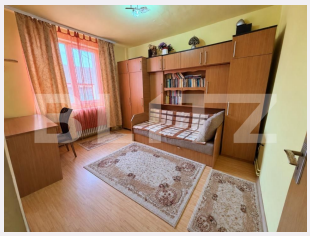



Persoana de contact

Andreea Moga
Specialist Broker Partner

+40264333777
office@blitz.ro

Contact agentie

Fix: +40264333777
Email: office@blitz.ro
Adresa:
- Str. Arnsberg, nr. 36, Alba-Iulia, Jud. Alba

Caracteristici

Numar camere: 2
Suprafata utila: 49.00 mp
Numar bai: 1
Nr balcoane: 1
Etaj: 4 /4

Nr.locuri parcare: 0
Tip compartimentare: Decomandat
Vechime apartament: Nou

Tip imobil: Bloc de apartamente
Dotari: Nemobilat
Tip finisaj: Finisat
Material constructie:

Descriere oferta

BLITZ vă propune spre vânzare un apartament cu 2 camere, decomandat, situat într-o zonă foarte bună a orașului Cugir, pe Bulevard, cu acces facil către principalele puncte de interes ale orașului. Apartamentul este situat la etajul 4 al unui imobil cu 4 etaje și beneficiază de o compartimentare practică și funcțională, oferind confort și intimitate.Apartamentul se vinde nemobilat! Caracteristici principale: 2 camere decomandate; Bucătărie; Baie; Hol; Balcon; Etaj 4/4; Proprietatea reprezintă o oportunitate excelentă pentru cei care își doresc să își amenajeze locuința după propriile gusturi și preferințe, fără a fi condiționați de mobilierul existent. Poziționarea într-o zonă apreciată a orașului, în apropierea facilităților urbane, face din acest apartament o alegere potrivită atât pentru locuință proprie, cât și pentru investiție în vederea închirierii. Vă invităm la vizionare pentru a descoperi potențialul acestei proprietăți! Cod ofertă / ID BLITZ: P188252

Ratingul ofertei 0.0

Locatie	☆ ☆ ☆ ☆ ☆ 0.0
Raport calitate/preț	☆ ☆ ☆ ☆ ☆ 0.0
Facilitati zona	☆ ☆ ☆ ☆ ☆ 0.0
Spatii verzi	☆ ☆ ☆ ☆ ☆ 0.0
Confort	☆ ☆ ☆ ☆ ☆ 0.0

Parerea Agentului

Observatii

© BLITZ. Agentie Imobiliara Alba Iulia.
Toate drepturile rezervate

Orar : Luni - Vineri: 09:00 - 17:30

Adresa:
- Str. Arnsberg, nr. 36, Alba-Iulia, Jud. Alba

Responsabilitatea pentru corectitudinea si integralitatea informatiilor continute in ofertele agentiei apartine in exclusivitate proprietarilor sau semnatarilor contractelor de intermediere, in calitate de furnizori ai datelor respective, SC Blitz Network SA neasumandu-si nici o raspundere in acest sens, inclusiv cu privire la verificarea veridicitatii acestor informatii.